

CATÁLOGO DE TOUROS

Edição 2024



Prefeitura Municipal de Novo Xingu
Secretaria Municipal de Agricultura e Pecuária
agricultura@novoxingu.rs.gov.br | (54) 3210 8010 - (54) 9 9629 0609





Novo Xingu

Secretaria Municipal de Agricultura e Pecuária
Programa Municipal de Melhoramento Genético

SUMÁRIO

1. Apresentação.....	04
2. TPI (<i>Total Performance Index</i> ou Índice de Performance Total).....	05
2.1. O que é TPI?.....	05
2.2. Quais informações são consideradas na composição do TPI?.....	05
3. Dos subsídios oferecidos pelo município na forma de ressarcimento.....	06
3.1. Percentuais subsidiados:.....	06
3.2. Quando solicitar o subsídio?.....	06
Raça Holandesa.....	07
Parific - Holandês (sexado).....	08
Gemstar - Holandês (sexado).....	09
Dr. No - Holandês.....	10
Precision - Holandês.....	11
Sonny Red P - Holandês.....	12
Baritone - Holandês.....	13
Raça Jersey.....	14
Madmax - Jersey (sexado).....	15
Ripp - Jersey.....	16
Wilco - Jersey	17
Global e Logan (Aberdeen Angus e Gir Leiteiro).....	18



Novo Xingu

Secretaria Municipal de Agricultura e Pecuária
Programa Municipal de Melhoramento Genético

1. APRESENTAÇÃO

A cada novo catálogo, são disponibilizados touros com um potencial superior no que se refere ao aspecto de melhoramento genético. O município tem realizado licitações onde são requeridas características que contemplam os itens que necessitam ser aperfeiçoados, de maneira a abranger todo, ou ao menos a maior parte, do rebanho do município.

Novo Xingu, hoje, possui, aproximadamente, 1.120 vacas em lactação, das quais 93% são destinadas à produção de leite para a comercialização *in natura*. Algo próximo de 70 animais desse total são utilizados para a produção de queijo artesanal, envolvendo 27 produtores. Os demais animais, ou seja, algo em torno de 1.050, estão distribuídos em 55 propriedades rurais. 4 desses produtores optaram por investir num sistema de criação estabulado, denominado *Compost Barn* (estábulo de compostagem), 2 utilizam o *Free Stall* (estabulação livre) e todos os demais criam seus animais a pasto. A maior parte dos produtores está concentrada na região central do município, próximo à Sede, especialmente nas comunidades de Linha Cutia e Linha Esperança, porém há famílias na atividade em todas as demais localidades.

A venda do leite *in natura*, pelos produtores, resultou, em 2023, aproximadamente, 17 milhões de reais. Mesmo com a redução bastante significativa no número de criadores, atualmente são produzidos mais de 7,5 milhões de litros a cada ano.

Há, por parte da Administração Municipal, um sentimento latente das dificuldades passadas pelos trabalhadores para se manterem na atividade. Além de ser desgastante pela sua própria natureza, muitas vezes, especialmente em razão dos preços praticados pelo mercado, são acrescentados percentuais às chances de se buscar uma desistência. Além disso, uma das contribuições mais significativas no número de baixas na quantidade de famílias produtoras está na ausência de sucessores. Todavia, percebe-se, também, que há muitos exemplos de que investimentos, aliados a tecnificação e melhoria na gestão das propriedades, estão gerando resultados importantes e animadores.

Novo Xingu, hoje, é referência regional em produção e qualidade genética dos animais. Continuar progredindo, essa é a proposta desses novos materiais que estão sendo disponibilizados. Trata-se da continuidade com avanços em qualidade, preços atrativos e subsídios, que incluem ainda serviços especializados e gratuitos.



Novo Xingu

Secretaria Municipal de Agricultura e Pecuária
Programa Municipal de Melhoramento Genético

2. TPI (*Total Performance Index* ou Índice de Performance Total)

2.1. O que é TPI?

TPI é o índice de seleção oficial da raça holandesa, segundo a *US Holstein Association* (Associação de Criadores da Raça Holandesa dos Estados Unidos) e classifica os animais com base no mérito genético combinado para características produtivas, eficiência e conformação. Mundialmente reconhecido como um índice de ranqueamento dos animais.

2.2. Quais informações são consideradas na composição do TPI?

Para corrigir algo em específico no rebanho, há a necessidade de se observar aquela característica, individual, no touro que será o responsável por introduzir o gene “melhorador”. Como exemplo, é possível citar as pernas traseiras muito curvadas, que foi um caso levado em consideração em alguns touros deste catálogo. Para corrigir esse problema, foi exigido que as empresas apresentassem propostas de touros com esse item negativo (com tendência a serem mais retas) em seu perfil linear. Todavia, não é possível selecionar um animal com base apenas nesse item, mas sim, observar, especialmente, o conjunto de características positivas. Neste caso é pertinente a consideração do TPI.

Abaixo, apresentamos a fórmula e destacamos os “pesos”, na forma de percentual, em que cada índice é considerado na formação do conjunto TPI do animal, conforme a atualização realizada pela *US Holstein Association*, em 2020.

$$\left[\frac{19(\text{PTAP})}{17} + \frac{19(\text{PTAF})}{22} + \frac{8(\text{FE})}{52} + \frac{8(\text{PTAT})}{0.8} + \frac{11(\text{UDC})}{0.8} + \frac{6(\text{FLC})}{0.8} + \frac{5(\text{PL})}{1.6} + \frac{2(\text{HT})}{2.0} + \frac{3(\text{LIV})}{1.4} - \frac{4(\text{SCS})}{0.13} + \frac{13(\text{FI})}{1.3} - 0.5(\text{DCE}) - 1.5(\text{DSB}) \right] 3.8 + 2363$$

Onde:

PTAP = Proteína (19%)

FLC = Composto Pernas e Pés (6%)

FI = Fertilidade (13%)

PTAF = Gordura (19%)

PL = Vida Produtiva (5%)

DCE = Facilidade de Parto das Filhas (0.5)

FE = Eficiência Alimentar (8%)

HT = Índice de Saúde* (2%)

DSB = Natimorto das Filhas (1.5%)

PTAT = Tipo (8%)

LIV = Vitalidade (3%)

UDC = Composto de Úbere (11%) SCS = Células Somáticas (4%)

* (HT - Health Trait Index) - Índice de Saúde - Compõe febre do leite, deslocamento de abomaso, cetose, mastite, metrite e retenção de placenta.



Novo Xingu

Secretaria Municipal de Agricultura e Pecuária
Programa Municipal de Melhoramento Genético

3. DOS SUBSÍDIOS OFERECIDOS PELO MUNICÍPIO NA FORMA DE RESSARCIMENTO

3.1. Percentuais subsidiados:

- a) Compra de sêmen = 30%, limitado a 0,30 URM por dose de sêmen;
- b) Contratação de genotipagem = 50%, limitado a 0,75 URM's por animal testado e 7,5 URM's por ano, para cada propriedade;
- c) Contratação de fertilização *in vitro* = 50%, limitado a 3,5 URM's por animal e 10,5 URM's por ano, para cada propriedade.

Obs.: Uma URM, em 2024, equivale a R\$ 160,98 (cento e sessenta reais e noventa e oito centavos). Esse valor é atualizado anualmente, com base na variação do IPCA (IBGE).

3.2. Quando solicitar o subsídio?

A solicitação do subsídio deve ser realizada da seguinte forma:

- a) Para as notas fiscais emitidas de 1º de novembro até 30 de abril, a solicitação deve ser realizada durante o mês de maio seguinte;
- b) Para as notas fiscais emitidas de 1º de maio a 31 de outubro, a solicitação deve ser realizada durante o mês de novembro seguinte.

Caso o produtor não faça o requerimento no período, relativamente aos meses nele compreendidos, perderá o direito ao ressarcimento pertinente. Essa regra serve para facilitar o trâmite administrativo dos processos na Prefeitura, bem como a programação financeira.

Além do disposto acima, para ter o direito ao ressarcimento, o produtor não deverá possuir débitos vencidos ou inscritos em dívida ativa, em seu nome ou em nome de qualquer dos indivíduos componentes do grupo familiar, junto a Fazenda Municipal.

RAÇA HOLANDESA





Novo Xingu

Secretaria Municipal de Agricultura e Pecuária
Programa Municipal de Melhoramento Genético

PARIFIC



(SIEMERS PARIFIC-ET)

- Elevado em TPI;
- Elevado em tipo;
- Destaque para conformação linear;
- Destaque para úbere, principalmente altura e largura posterior;
- Elevado em produção de leite;
- Destaque para pernas e pés.

Nascido em 15/09/2022

Nº no Interbull: 840M003250768567

NAAB: 200HO12904

Genealogia

Pai	Ladys-Manor Overdo-ET
Avô Materno	
Avô Paterno	Aot Highjump-ET

Informações Morfológicas

TPI ==>	3.057	PTAT ==>	2.34
Confiança	Filhas	Rebanhos	
80%			

Manejo / Sanidade

Característica	Confiança	Pontuação
Facilidade de Parto	62%	2.10
Longevidade	76%	4.80
Contagem de células somáticas	77%	2.86

Custos

Custo da dose para a Prefeitura	Subsídio oferecido	Preço final para o Produtor
R\$ 240,00	R\$ 96,00	R\$ 144,00

Dados de Produção

Rel. (%)	Leite (libras)	Gordura (%)	Proteína (%)	NM\$	FM\$	CM\$	GM\$	Total de filhas	Rebanhos	Base Genética
81	1808	0.03	0.05	954	866	966	950.0			USA-D, 04/2024

Perfil Linear

Característica	Pontuação	Perfil
Estatura	+1.28	Baixa
Força	+0.84	Frágil
Profundidade Corporal	+1.04	Rasa
Caracterização Leiteira	+2.32	Grosseira
Ângulo da Garupa	+1.06	Alta
Largura da Garupa	+2.25	Estreita
Pernas Vista Lateral	-0.97	Retas
Pernas Vista Posterior	+1.43	Fechadas
Ângulo de Casco	+1.81	Baixo
Pernas e Pés	+1.20	Fechadas
Inserção de Úbere Anterior	+2.44	Frouxo
Altura de Úbere Posterior	+3.61	Baixo
Largura de Úbere Posterior	+4.24	Estreito
Ligamento de Úbere	+1.68	Fraco
Profundidade de Úbere	+1.22	Profundo
Colocação dos Tetos Anteriores	+1.21	Abertos
Colocação dos Tetos Posteriores	+1.62	Abertos
Comprimento dos Tetos	+0.34	Curtos
HA-, 04/2024		

Fonte dos dados técnicos: www.dairybulls.com (abril de 2024)



Novo Xingu

Secretaria Municipal de Agricultura e Pecuária
Programa Municipal de Melhoramento Genético

GEMSTAR



(GENOSOURCE GEMSTAR-ET)

- TPI alto;
- Bom índice referente a vida produtiva (longevidade);
- Elevado em produção de leite;
- Custo mais acessível, por se tratar de sêmen sexado.

Nascido em 03/03/2020

Nº no Interbull: 840M003010353918

NAAB: 551HO04383

Genealogia

Pai	Genosource Dilly Dilly-ET
Avô Materno	Melarry Josuper Frazzled-ET
Avô Paterno	76017

Informações Morfológicas

TPI ==>	2807	PTAT ==>	0.82
Confiança	Filhas	Rebanhos	
79%			

Manejo / Sanidade

Característica	Confiança	Pontuação
Facilidade de Parto	88%	2.00
Longevidade	76%	5.40
Contagem de células somáticas	77%	2.72

Custos

Custo da dose para a Prefeitura	Subsídio oferecido	Preço final para o Produtor
R\$ 130,00	R\$ 52,00	R\$ 78,00

Dados de Produção

Rel. (%)	Leite (libras)	Gordura (%)	Proteína (%)	NM\$	FM\$	CM\$	GM\$	Total de filhas	Rebanhos	Base Genética
82	1448	0.06	0.02	898	858	907	856.0			USA-D, 04/2024

Perfil Linear

Característica	Pontuação	Perfil
Estatura	+0.03	Baixa
Força	-0.48	Frágil
Profundidade Corporal	-0.37	Rasa
Caracterização Leiteira	+1.42	Grosseira
Ângulo da Garupa	-0.08	Alta
Largura da Garupa	+0.45	Estreita
Pernas Vista Lateral	-0.08	Retas
Pernas Vista Posterior	-0.35	Fechadas
Ângulo de Casco	-0.65	Baixo
Pernas e Pés	-0.06	Fechadas
Inserção de Úbere Anterior	+0.32	Frouxo
Altura de Úbere Posterior	+1.91	Baixo
Largura de Úbere Posterior	+1.81	Estreito
Ligamento de Úbere	+1.01	Fraco
Profundidade de Úbere	-0.05	Profundo
Colocação de Tetos Anteriores	+0.64	Abertos
Colocação de Tetos Posteriores	+1.11	Abertos
Comprimento dos Tetos	-0.49	Curtos
HA-, 04/2024		-3 -2 -1 0 +1 +2 +3

Fonte dos dados técnicos: www.dairybulls.com (abril de 2024)



Novo Xingu

Secretaria Municipal de Agricultura e Pecuária
Programa Municipal de Melhoramento Genético

DR NO



(DG DR NO)

- Elevado em TPI;
- Elevado em produção de leite;
- Elevado em vida produtiva (longevidade);
- Bons índices de retorno econômico.

Nascido em 18/06/2021
Nº no Interbull: NLDM000575217889
NAAB: 515HO00424

Genealogia

Pai	Genosource Captain-ET	
Avô Materno	ABS Crimson-ET	
Avô Paterno	Hurtgenlea Richard Charl-ET	

Informações Morfológicas

TPI ==>	3046	PTAT ==>	0.79
Confiança	Filhas	Rebanhos	
80%			

Manejo / Sanidade

Característica	Confiança	Pontuação
Facilidade de Parto	80%	2.10
Longevidade	77%	6.50
Contagem de células somáticas	78%	2.69

Custos

Custo da dose para a Prefeitura	Subsídio oferecido	Preço final para o Produtor
R\$ 75,00	R\$ 30,00	R\$ 45,00

Dados de Produção

Rel. (%)	Leite (libras)	Gordura (%)	Proteína (%)	NM\$	FM\$	CM\$	GM\$	Total de filhas	Rebanhos	Base Genética
81	1959	0.12	0.04	1178	1106	1192	1088			USA-D, 04/2024

Perfil Linear

Característica	Pontuação	Perfil
Estatura	-0.22	Baixa
Força	-0.94	Frágil
Profundidade Corporal	-0.37	Rasa
Caracterização Leiteira	+1.58	Grosseira
Ângulo da Garupa	-0.11	Alta
Largura da Garupa	+0.11	Estreita
Pernas Vista Lateral	-0.23	Retas
Pernas Vista Posterior	+0.10	Fechadas
Ângulo de Casco	-0.48	Baixo
Pernas e Pés	+0.11	Fechadas
Inserção de Úbere Anterior	+0.83	Frouxo
Altura de Úbere Posterior	+1.12	Baixo
Largura de Úbere Posterior	+1.10	Estreito
Ligamento de Úbere	-0.43	Fraco
Profundidade de Úbere	+0.57	Profundo
Colocação dos Tetos Anteriores	-0.19	Abertos
Colocação dos Tetos Posteriores	-0.34	Abertos
Comprimento dos Tetos	-0.56	Curtos
HA-, 04/2024		

Fonte dos dados técnicos: www.dairybulls.com (abril de 2024)



Novo Xingu

Secretaria Municipal de Agricultura e Pecuária
Programa Municipal de Melhoramento Genético

PRECISION



(PROGENESIS PRECISION)

- Elevado em TPI;
- Alto em produção produção de leite;
- Bons índices de retorno econômico;
- Bons índices relacionados ao úbere.

Nascido em 08/09/2021
 Nº no Interbull: CANM000014075028
 NAAB: 777HO12492

Genealogia

Pai	SSI-TOG Y291
Avô Materno	Bomaz Fastball-ET
Avô Paterno	A-S-Cannon Frzld Big Al-ET

Informações Morfológicas

TPI ==>	3088	PTAT ==>	1.66
Confiança	Filhas	Rebanhos	
80%			

Manejo / Sanidade

Característica	Confiança	Pontuação
Facilidade de Parto	71%	2.60
Longevidade	77%	5.40
Contagem de células somáticas	78%	2.68

Custos

Custo da dose para a Prefeitura	Subsídio oferecido	Preço final para o Produtor
R\$ 43,00	R\$ 17,20	R\$ 25,80

Dados de Produção

Rel. (%)	Leite (libras)	Gordura (%)	Proteína (%)	NM\$	FM\$	CM\$	GM\$	Total de filhas	Rebanhos	Base Genética
82	1572	0.16	0.06	1046	943	1064	977.0			USA-D, 04/2024

Perfil Linear

Característica	Pontuação	Perfil
Estatura	+0.51	Baixa
Força	+0.09	Frágil
Profundidade Corporal	-0.23	Rasa
Caracterização Leiteira	+1.03	Grosseira
Ângulo da Garupa	-0.93	Alta
Largura da Garupa	+1.05	Estreita
Pernas Vista Lateral	-0.16	Retas
Pernas Vista Posterior	+0.18	Fechadas
Ângulo de Casco	+0.68	Baixo
Pernas e Pés	+0.56	Fechadas
Inserção de Úbere Anterior	+2.19	Frouxo
Altura de Úbere Posterior	+3.13	Baixo
Largura de Úbere Posterior	+3.15	Estreito
Ligamento de Úbere	+0.88	Fraco
Profundidade de Úbere	+1.26	Profundo
Colocação dos Tetos Anteriores	+1.31	Abertos
Colocação dos Tetos Posteriores	+1.45	Abertos
Comprimento dos Tetos	-1.20	Curtos
HA-, 04/2024		

Fonte dos dados técnicos: www.dairybulls.com (abril de 2024)



Novo Xingu

Secretaria Municipal de Agricultura e Pecuária
Programa Municipal de Melhoramento Genético

SONNY RED P



(NORTH-POLLED SONNY-P-RED)

- Vermelho e branco;
- Alto em vida produtiva (longevidade);
- Alto em produção de leite;
- Preço bastante acessível.

Nascido em 15/12/2021
Nº no Interbull: CANM000014341876
NAAB: 200HO12722

Genealogia

Pai	3Star Oh Ranger Red-ET
Avô Materno	Swissbec Yoda-P
Avô Paterno	Hoogerhorts Dg Oh Rubels-Red

Informações Morfológicas

TPI ==>	2654	PTAT ==>	1.34
Confiança	Filhas	Rebanhos	
78%			

Manejo / Sanidade

Característica	Confiança	Pontuação
Facilidade de Parto	63%	2.50
Longevidade	75%	5.90
Contagem de células somáticas	76%	2.73

Custos

Custo da dose para a Prefeitura	Subsídio oferecido	Preço final para o Produtor
R\$ 35,00	R\$ 14,00	R\$ 21,00

Dados de Produção

Rel. (%)	Leite (libras)	Gordura (%)	Proteína (%)	NM\$	FM\$	CM\$	GM\$	Total de filhas	Rebanhos	Base Genética
80	1025	-0.01	0.02	645	607	654	585.0			USA-D, 04/2024

Perfil Linear

Característica	Pontuação	Perfil
Estatura	+0.23	Baixa
Força	-0.20	Frágil
Profundidade Corporal	-0.58	Rasa
Caracterização Leiteira	+0.23	Grosseira
Ângulo da Garupa	+0.33	Alta
Largura da Garupa	+0.61	Estreita
Pernas Vista Lateral	-0.13	Retas
Pernas Vista Posterior	+0.93	Fechadas
Ângulo de Casco	+1.02	Baixo
Pernas e Pés	+0.86	Fechadas
Inserção de Úbere Anterior	+2.23	Frouxo
Altura de Úbere Posterior	+1.99	Baixo
Largura de Úbere Posterior	+1.72	Estreito
Ligamento de Úbere	+0.44	Fraco
Profundidade de Úbere	+3.13	Profundo
Colocação dos Tetos Anteriores	+1.07	Abertos
Colocação dos Tetos Posteriores	+0.72	Abertos
Comprimento dos Tetos	+0.03	Curtos
HA-, 04/2024		

Fonte dos dados técnicos: www.dairybulls.com (abril de 2024)



Novo Xingu

Secretaria Municipal de Agricultura e Pecuária
Programa Municipal de Melhoramento Genético

BARITONE



(RICHMOND-FD K BARITONE-ET)

- Touro com filhas provadas;
- Elevado em vida produtiva (longevidade);
- Alto em produção de leite;
- Corretor de pernas curvadas;
- Preço bastante acessível.

Nascido em 04/02/2019
Nº no Interbull: 840M003201124981
NAAB: 029HO19393

Genealogia

Pai	De-Su 14222 Kenobi-ET
Avô Materno	De-Su Yoder 13050-ET
Avô Paterno	S-S-1 Montross Jedi-ET

Informações Morfológicas

TPI ==>	2696	PTAT ==>	0.62
Confiança	Filhas	Rebanhos	
89%	86	26	

Manejo / Sanidade

Característica	Confiança	Pontuação
Facilidade de Parto	96%	1.40
Longevidade	88%	6.40
Contagem de células somáticas	94%	2.70

Custos

Custo da dose para a Prefeitura	Subsídio oferecido	Preço final para o Produtor
R\$ 16,00	R\$ 6,40	R\$ 9,60

Dados de Produção

Rel. (%)	Leite (libras)	Gordura (%)	Proteína (%)	NM\$	FM\$	CM\$	GM\$	Total de filhas	Rebanhos	Base Genética
96	1252	0.05	0.03	895	836	907	793.0	467	115	USA-D, 04/2024

Perfil Linear

Característica	Pontuação	Perfil
Estatura	-1.01	Baixa
Força	-1.08	Frágil
Profundidade Corporal	-1.03	Rasa
Caracterização Leiteira	+0.33	Grosseira
Ângulo da Garupa	-0.55	Alta
Largura da Garupa	-0.76	Estreita
Pernas Vista Lateral	-1.47	Retas
Pernas Vista Posterior	-0.48	Fechadas
Ângulo de Casco	+0.19	Baixo
Pernas e Pés	-0.38	Fechadas
Inserção de Úbere Anterior	+1.03	Frouxo
Altura de Úbere Posterior	+1.75	Baixo
Largura de Úbere Posterior	+1.22	Estreito
Ligamento de Úbere	+0.02	Fraco
Profundidade de Úbere	+1.32	Profundo
Colocação dos Tetos Anteriores	-0.41	Abertos
Colocação dos Tetos Posteriores	-0.43	Abertos
Comprimento dos Tetos	-0.44	Curtos
HA-, 04/2024		

Fonte dos dados técnicos: www.dairybulls.com (abril de 2024)

RAÇA JERSEY





Novo Xingu

Secretaria Municipal de Agricultura e Pecuária
Programa Municipal de Melhoramento Genético

MADMAX



(JX VIERRA MADMAX {4}-ET)

- Alto em vida produtiva (longevidade);
- Preço acessível por se tratar de sêmen sexado;
- Baixo em contagem de células somáticas;
- Bom índice para caracterização leiteira.

Nascido em 28/01/2022

Nº no Interbull: 840M003224438341

NAAB: 777JE01414

Genealogia

Pai	JX Spring Creek Marlo Stoney {3}
Avô Materno	JX CDF JLS Pilgrim Thrasher {6}
Avô Paterno	Faria Brothers Hilario 79426-E

Informações Morfológicas

PTI ==>	184	PTAT ==>	1.00
Confiança	Filhas	Rebanhos	
80%			

Manejo / Sanidade

Característica	Confiança	Pontuação
Facilidade de Parto		
Longevidade	75%	5.80
Contagem de células somáticas	77%	2.84

Custos

Custo da dose para a Prefeitura	Subsídio oferecido	Preço final para o Produtor
R\$ 142,00	R\$ 56,80	R\$ 85,20

Dados de Produção

Rel. (%)	Leite (libras)	Gordura (%)	Proteína (%)	NM\$	FM\$	CM\$	GM\$	Total de filhas	Rebanhos	Base Genética
78	667	0.16	0.08	710	606	724	643.0			USA-D, 04/2024

Perfil Linear

Característica	Pontuação	Perfil
Estatura	+1.10	Baixa
Força	+0.80	Frágil
Profundidade Corporal		Rasa
Caracterização Leiteira	+1.30	Grosseira
Ângulo da Garupa	-0.90	Alta
Largura da Garupa	+1.30	Estreita
Pernas Vista Lateral	+1.40	Retas
Ângulo de Casco	+0.40	Baixo
Inserção de Úbere Anterior	+1.70	Frouxo
Altura de Úbere Posterior	+1.00	Baixo
Largura de Úbere Posterior	+0.20	Estreito
Ligamento de Úbere	-1.10	Fraco
Profundidade de Úbere	+1.60	Profundo
Colocação dos Tetos Anteriores	-0.70	Abertos
Comprimento dos Tetos	+0.90	Curtos
HA -, 04/2024		

Fonte dos dados técnicos: www.dairybulls.com (abril de 2024)



Novo Xingu

Secretaria Municipal de Agricultura e Pecuária
Programa Municipal de Melhoramento Genético

RIPP



(JX METCALF RIPP {5}-ET)

- Elevado em produção de leite;
- Alto em vida produtiva (longevidade);
- Bons índices econômicos;
- Bons índices relacionados ao úbere.

Nascido em 27/04/2021

Nº no Interbull: 840M003236343074

NAAB: 097JE00219

Genealogia

Pai	JX River Valley Cckmate Chrita
Avô Materno	JX Faria Brothers Fournette {3}-ET
Avô Paterno	River Valley Cece Harris 1394 {5}-ET

Informações Morfológicas

PTI ==>	184	PTAT ==>	2.00
Confiança	Filhas	Rebanhos	
	81%		

Manejo / Sanidade

Característica	Confiança	Pontuação
Facilidade de Parto		
Longevidade	76%	5.50
Contagem de células somáticas	78%	2.91

Custos

Custo da dose para a Prefeitura	Subsídio oferecido	Preço final para o Produtor
R\$ 30,00	R\$ 12,00	R\$ 18,00

Dados de Produção

Rel. (%)	Leite (libras)	Gordura (%)	Proteína (%)	NM\$	FM\$	CM\$	GM\$	Total de filhas	Rebanhos	Base Genética
79	1936	-0.09	-0.03	824	793	829	714.0			USA-D, 04/2024

Perfil Linear

Característica	Pontuação	Perfil
Estatura	+0.40	Baixa
Força	-0.20	Frágil
Profundidade Corporal		Rasa
Caracterização Leiteira	+1.90	Grosseira
Ângulo da Garupa	+0.30	Alta
Largura da Garupa	-0.50	Estreita
Pernas Vista Lateral	-0.80	Retas
Ângulo de Casco	+0.40	Baixo
Inserção de Úbere Anterior	+1.20	Frouxo
Altura de Úbere Posterior	+3.00	Baixo
Largura de Úbere Posterior	+2.20	Estreito
Ligamento de Úbere	+1.20	Fraco
Profundidade de Úbere	+0.20	Profundo
Colocação dos Tetos Anteriores	+0.80	Abertos
Comprimento dos Tetos	+0.80	Curtos
HA-, 04/2024		

Fonte dos dados técnicos: www.dairybulls.com (abril de 2024)



Novo Xingu

Secretaria Municipal de Agricultura e Pecuária
Programa Municipal de Melhoramento Genético

WILCO

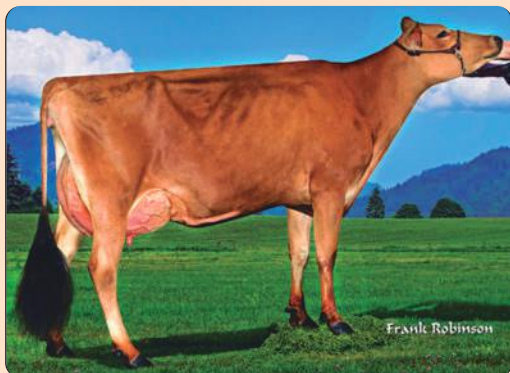

(DAM WILCO)

- Bom em produção de leite;
- Alto em estatura;
- Bom em caracterização leiteira;
- Preço bastante acessível.

Nascido em 17/06/2020
Nº no Interbull: USAM000067424765
NAAB: 029JE04278

Genealogia

Pai	River Valley Cece Chrome-ET
Avô Materno	Bw Fastrack-ET
Avô Paterno	Schultz Legal Critic-P

Informações Morfológicas

PTI ==>	128	PTAT ==>	1.60
Confiança	Filhas	Rebanhos	
	82%		

Manejo / Sanidade

Característica	Confiança	Pontuação
Facilidade de Parto		
Longevidade	77%	1.80
Contagem de células somáticas	79%	2.88

Custos

Custo da dose para a Prefeitura	Subsídio oferecido	Preço final para o Produtor
R\$ 19,50	R\$ 7,80	R\$ 11,70

Dados de Produção

Rel. (%)	Leite (libras)	Gordura (%)	Proteína (%)	NM\$	FM\$	CM\$	GM\$	Total de filhas	Rebanhos	Base Genética
80	755	0.12	0.03	463	406	472	423.0			USA-D, 04/2024

Perfil Linear

Característica	Pontuação	Perfil
Estatura	+2.40	Baixa
Força	-0.10	Frágil
Profundidade Corporal		Rasa
Caracterização Leiteira	+1.80	Grosseira
Ângulo da Garupa	+0.10	Alta
Largura da Garupa	+0.80	Estreita
Pernas Vista Lateral	+0.40	Retas
Ângulo de Casco	+0.30	Baixo
Inserção de Úbere Anterior	+2.40	Frouxo
Altura de Úbere Posterior	+2.10	Baixo
Largura de Úbere Posterior	+1.10	Estreito
Ligamento de Úbere	0.00	Fraco
Profundidade de Úbere	+2.50	Profundo
Colocação dos Tetos Anteriores	+1.80	Abertos
Comprimento dos Tetos	+0.40	Curtos
HA -, 04/2024		

Fonte dos dados técnicos: www.dairybulls.com (abril de 2024)



Novo Xingu

Secretaria Municipal de Agricultura e Pecuária
Programa Municipal de Melhoramento Genético

GLOBAL



(RANA SMX "GLOBAL" TEI471 TONIC BAMBI)

Raça: Aberdeen Angus

Origem da Raça: Escócia

Registro: 2133531

Nascimento: 01/09/2019

Criador: SEMEX BRASIL

Proprietário: SEMEX BRASIL

Custo da dose para
a Prefeitura

R\$ 12,00

Subsídio
oferecido

R\$ 4,80

Preço final para o
Produtor

R\$ 7,20

LOGAN



(LOGAN FIV F. MUTUM)

Raça: Gir Leiteiro

Origem da Raça: Índia

Registro: MUT 22021

Nascimento: 18/11/2012

Criador: Leo Machado Ferreira

Proprietário: SEMEX BRASIL

Custo da dose para
a Prefeitura

R\$ 12,00

Subsídio
oferecido

R\$ 4,80

Preço final para o
Produtor

R\$ 7,20